

# JIM *Nastic*

*Une histoire de sport...*



*Des valeurs concrètes :*

**MIXITÉ**

**FORCE**

**DYNAMISME**

AU DÉPART...UN JEU DE MOT

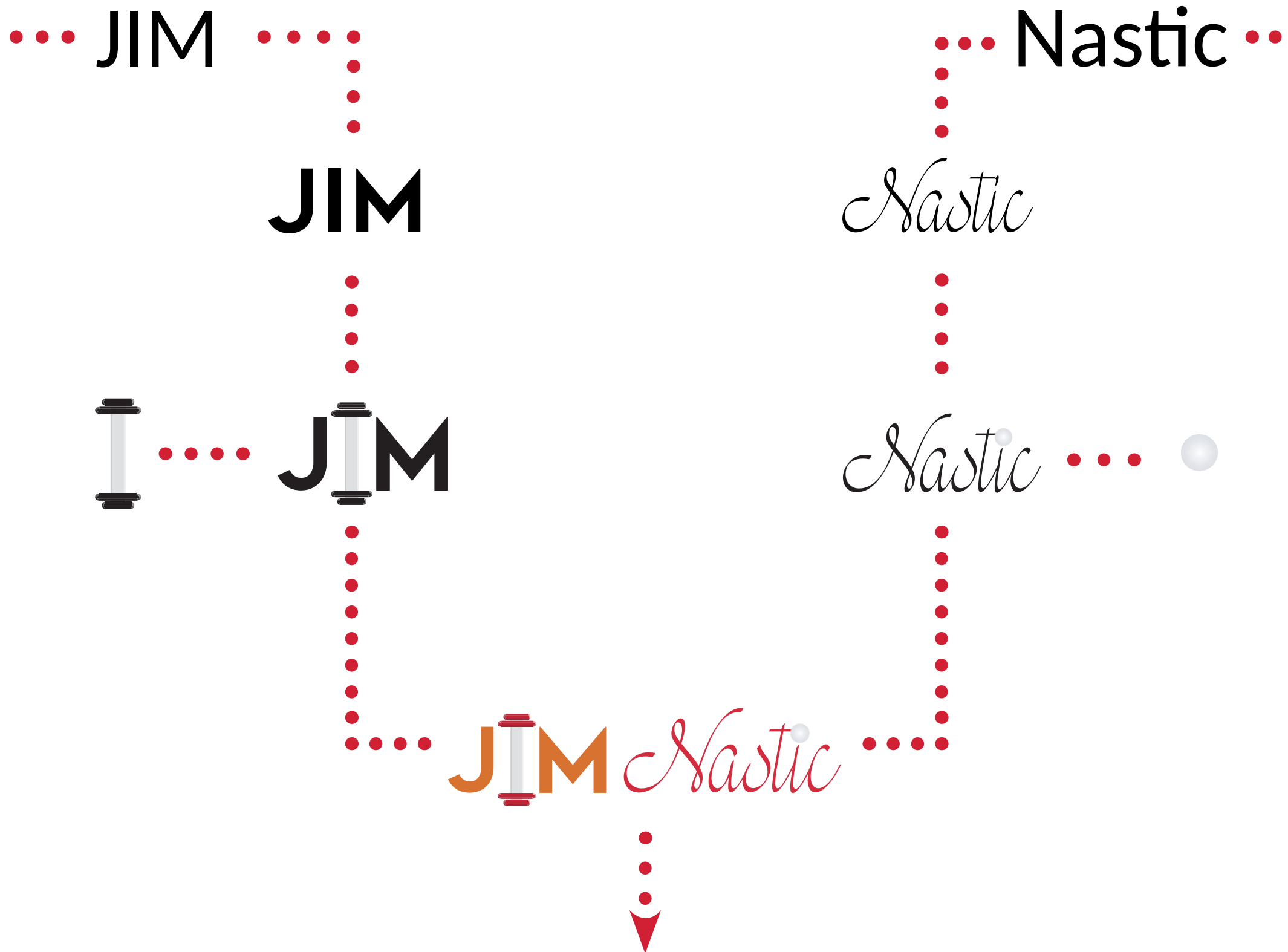

A LA FIN...UNE IDENTITÉ VISUELLE

# Une identité qui se décline...



•  
•



•  
•  
•



•  
•  
•



# Carte de correspondance



**JIM** Nastic

5 rue Marceau 21000 DIJON

www.jim-nastic.fr

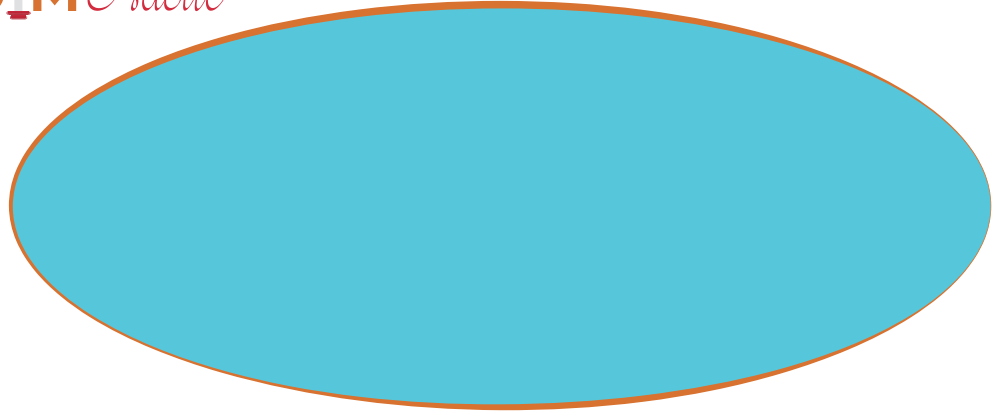

+ 33 (0) 6 82 59 48 72

+ 33 (0) 3 53 65 45 85

chaudier.remi@jim-nastic.com

## Lettre ...

5 rue Marceau  
21000 DIJON  
+ 33 (0) 6 82 59 48 72  
+ 33 (0) 3 53 65 45 85  
chaudier.remi@jim-nastic.com



**CASAL SPORT**  
1 Rue Blériot  
ZAC ACTIVEUM  
67129 MOLSHEIM CEDEX

**Objet :** Partenariat fournisseur

Bonjour,

Nous souhaitons nous associer avec votre entreprise pour l'achat de matériel sportif. Notre société est est un club sportif, basé à Lyon et un nouveau club est prévu pour Dijon.

Nous avons donc besoin de matériels sportifs. C'est pourquoi, un fournisseur comme votre entreprise serait un atout pour nous.

Une rencontre avec un de vos dirigeants vous semble-t-il possible ? On pourrait vous présenter plus en détail notre projet et notre société ainsi que discuter autour d'un accord à long terme.

Nous vous remercions d'avance pour votre réponse et espérons rapidement un accord avec votre société.

Veuillez agréer, Monsieur, Madame, nos salutations distinguées.

CHAUDIER Rémi  
Directeur de la société

www.jim-nastic.com

## Signature de mail



**CHAUDIER** Rémi  
Directeur

**JIM** Nastic

5 rue Marceau  
21000 DIJON

Tel : + 33 (0) 3 53 65 45 85

Port : 06 54 87 23 65

chaudier.remi@jim-nastic.com

www.jim-nastic.com

# Une identité qui se met en situation...

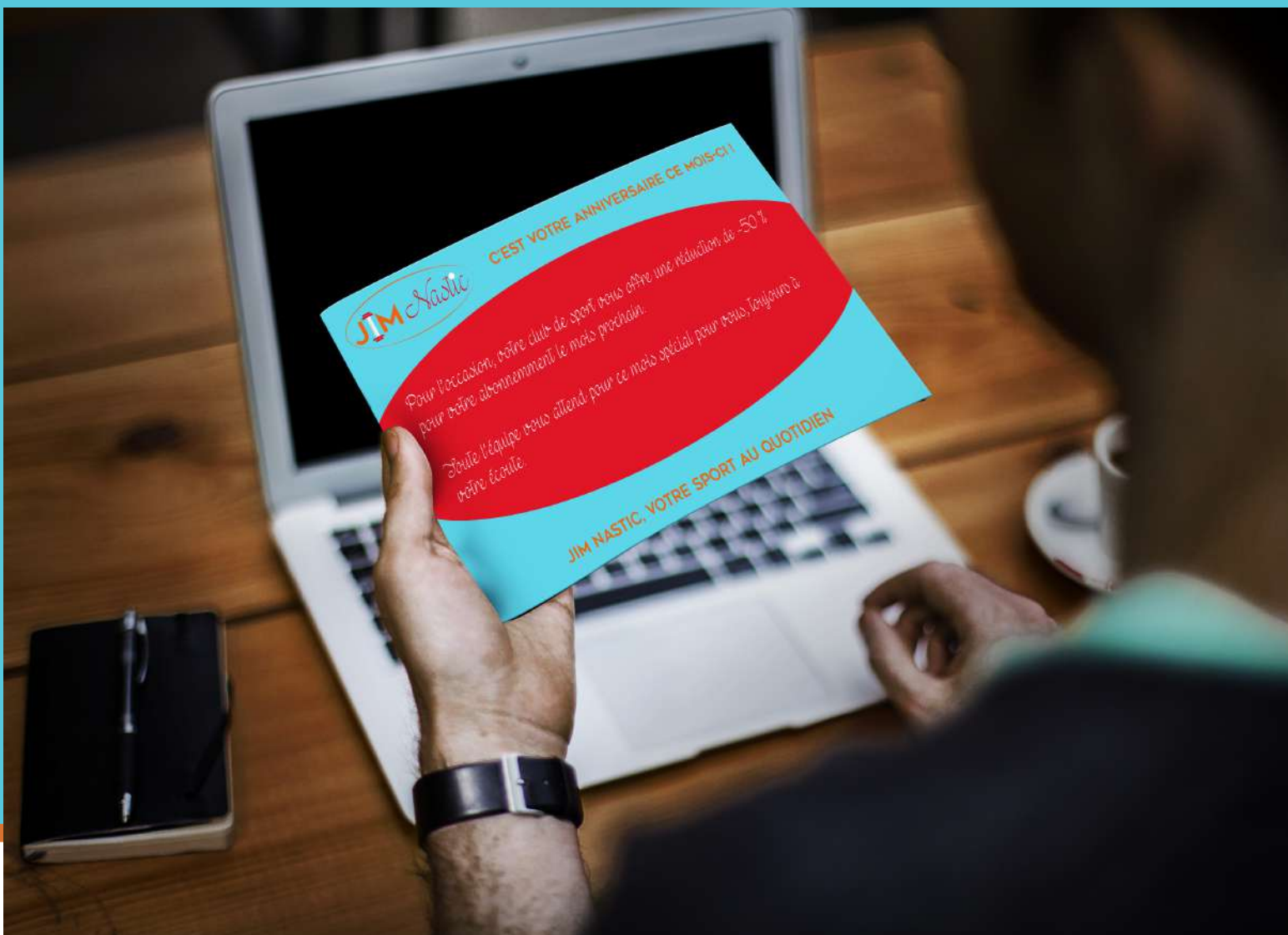



*Une identité visuelle complète !*

⋮

